Lugar	*JARDIN INFANTIL LA CASITA DE SAN MIGUEL*
Fecha	*04 septiembre 2026*
Tema	(PLAN DE SANEAMIENTO) MÉTODOS HIGIENIZACIÓN
Desarrollo	Objetivo Socializar con el equipo de Talento Humano diferentes métodos de higienización que pueden ser implementados de manera adecuada durante las labores de limpieza, con el propósito de fortalecer las prácticas de higiene, prevención y cuidado de los espacios, superficies y objetos de uso cotidiano. Desarrollo de la socialización: Durante la jornada se realizó la socialización del material informativo "Varios métodos de higienización existentes", brindando al equipo de Talento Humano orientaciones relacionadas con la importancia de seleccionar y aplicar métodos adecuados de limpieza e higienización, de acuerdo con el tipo de superficie u objeto. Se explicó, en primer lugar, la importancia de la limpieza con agua y jabón, considerada fundamental para retirar suciedad, grasa y algunos microorganismos de superficies y objetos de uso diario, como mesas, pisos, vajilla, utensilios y juguetes. También se abordó la desinfección con productos específicos, resaltando el uso adecuado de productos desinfectantes para superficies como baños, cocinas, manijas, interruptores, puertas y algunas herramientas. Asimismo, se socializó la limpieza con productos naturales, como el vinagre y el bicarbonato, señalando sus posibles usos para desincrustar, desodorizar y apoyar algunas labores de limpieza. Se presentó también el método de calor y vapor, que puede ser empleado para determinadas superficies y elementos, teniendo siempre en cuenta las características y recomendaciones de uso de cada material. De igual manera, se explicó la importancia del cepillado y la frotación para retirar residuos y suciedad de zonas de difícil acceso, y se mencionó el uso de la luz solar como apoyo en el manejo de algunos textiles y elementos, aclarando que no sustituye los procesos de limpieza y desinfección cuando estos sean necesarios.

Asistentes	Nombre	Cargo/Rol	Dependencia	Firma
	Talento Humano	Talento Humano	J.I Casita de San Miguel	*N/A*

Compromiso 7

Powered by CamScanner

	Actividad	Responsable	Fecha límite
Compromisos	El equipo de Talento Humano se compromete a fortalecer y aplicar las buenas prácticas de limpieza e higienización en los diferentes espacios, teniendo en cuenta las orientaciones socializadas y las medidas de seguridad establecidas por la institución.	*Talento Humano.*	*Diciembre 2026*
	La actividad permitió generar un espacio de aprendizaje y reflexión con el equipo de Talento Humano frente a la importancia de mantener ambientes limpios, seguros, saludables y adecuados para el bienestar de todos. Se resolvieron inquietudes de los participantes y se resaltó la importancia de trabajar de manera responsable y preventiva en las labores de limpieza e higienización.	*Talento Humano*	*Diciembre 2026*
Próxima reunión	Octubre 2026		
Elaboró	*Mariluz Parada Escobar.*		

Powered by CamScanner

EVIDENCIAS:

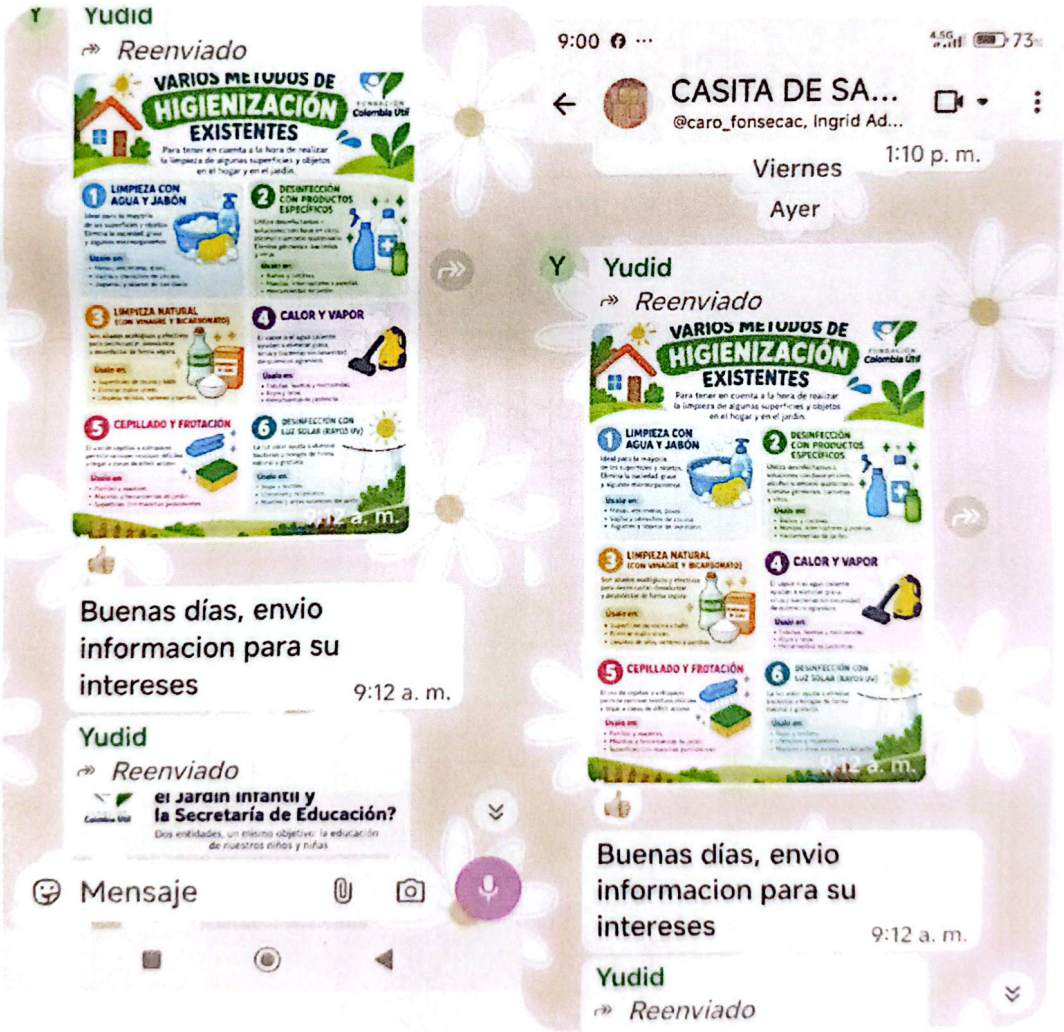

Powered by CamScanner

ALCALDÍA MAYOR DE BOGOTÁ D.C.
SECRETARÍA DE INTEGRACIÓN SOCIAL

PROCESO GESTIÓN DOCUMENTAL

FORMATO PLANILLA DE ASISTENCIA

Código: FOR-GD-023
Versión: 2
Fecha: Memo I2024018963 - 12/07/2024
Página: 1 de 1

1. Tema: 2. Lugar o Localidad o Sede : 3. Fecha y hora:

4. Nombre responsable: 5. Dependencia responsable:

6. Item	7. Nombres y Apellidos	8. Documento de identidad		9. Entidad / Dependencia	10. Rol / Cargo	11. Planta / Contratista	12. Correo electrónico	13. Teléfono y Ext. / Celular	14. Firma
		8.1 Tipo	8.2 Número						
1	Ximena Torres		53160711	J.CS.M	Docente	Contratista	Ximenitate2009	3208100983	Ximena T
2	Milis Paez	CC	1003368907	JCSM	Docente	contratista	milisapaez1230	3024521235	[illegible]
3	Maria Paula Parra	CC	1027532282	JICSM	Aux. Pedagogico	Contratista	PedraraPaula20@gmail.	3106527710	Maria Paula
4	Jenny Cidna Molina	CC	52748495	JICSM	Docente	Contratis	[illegible]	3112657444	[illegible]
5	Angie Caicedo	CC	1019115245	JICSM	Docente	Contratista	[illegible]	3213220906	[illegible]
6	Marcela Romero	CC	52456603	JICSM	Docente	Contratista	[illegible]	3212157930	[illegible]
7	Paula Bohorquez	CC	1014284982	JICSM	Docente	Contratista	[illegible]	3112184583	[illegible]
8	Clau Sabogal	CC	52204479	JICSM	S. General	Contratista	[illegible]	3242184679	[illegible]
9	Sofia Quique	CC	1070332713	JICasitaSM	S. Generales	Contratista	[illegible]	3103184532	Sofia Quique
10	Wendy Paba	CC	1067800521	JICasitaSM	Aux cocina	Contratista	wendysoha2707 11@gmail.com	3104042875	Wendy Paba
11	Olga Lucia Vega	CC	52800344	JICSM	Aux cocina	contratista	[illegible]	3133011650	[illegible]
12	Andrea Alvarez A	CC.	52928456	JICasitaSM	Aux cocina	Contratista	Jonty-16@hotmail	3004510969	Andrea A
13									
14									
15									
16									
17									
18									
19									
20									

Tratamiento de datos personales "En cumplimiento de la Ley 1581 de 2012, me fue informado que la Secretaría Distrital de Integración Social – SDIS, es la responsable del tratamiento de mis datos personales recolectados y podrá realizar operaciones sobre los mismos para las finalidades establecidas en su Política de tratamiento de datos personales, disponible en la página web de la entidad. Entiendo que tengo derecho a entregar o no datos sensibles, que son aquellos que afectan mi intimidad o cuyo uso indebido puede generar discriminación.
Por lo anterior, autorizo expresamente a la Secretaría Distrital de Integración Social para tratar los datos personales que se recolectarán mediante este registro. Entiendo que para revocar o modificar esta autorización, así como para consultar los datos allí almacenados, debo dirigirme a la SDIS a través de sus canales de atención a la ciudadanía"

Toda actividad realizada de pausa saludable debe ser reportada al Proceso Gestión de Talento Humano – Sistema de Gestión de la Seguridad y Salud en el Trabajo.

Powered by CamScanner